

# MALLAS TIRACABLES

Agiliza el trabajo, permite tirar de un solo cable o de varios a la vez.

## ELECCIÓN DE LA MALLA TIRACABLES

Para elegir la malla conveniente, determinar primero el diámetro del cable o del total de cables.

El valor resultante debe estar comprendido entre los valores de la capacidad de la malla.

Comprobar siempre la carga de trabajo prevista.

### UN SOLO CABLE

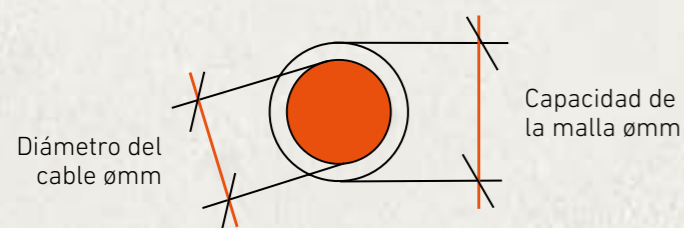

### VARIOS CABLES

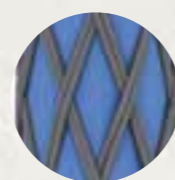
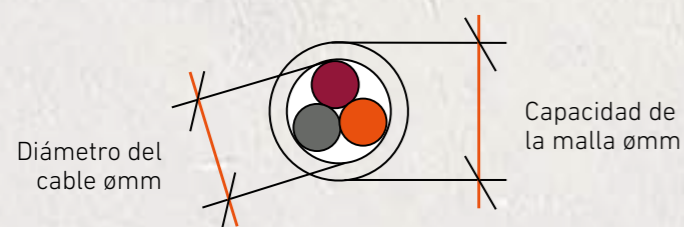

Podemos fabricar la malla que necesite siguiendo sus especificaciones.

**Consúltenos.**

## MALLAS DOMÉSTICAS

Ø DIÁMETRO	Ø CAPACIDAD MALLA (de un cable o varios)	LONGITUD		CARGA		Nº HILOS MALLA	Nº PUNTAS	TIPO CABLE	Ø CABLE	REF.	PRECIO €/u.
		TOTAL	TRABAJO	TRABAJO	ROTURA						
6mm	4-9 mm	190 mm	120 mm	100 Kg	120 Kg	1	4	1x7+0	0,65 mm	4.7001.000	25,00
	9-15 mm	230 mm	210 mm	100 Kg	120 Kg	1	6	1x7+0	0,65 mm	4.7001.001	25,00

## MALLAS INDUSTRIALES

### MALLAS CERRADAS

Ø CAPACIDAD MALLA (de un cable o varios)	LONGITUD		CARGA		Nº HILOS MALLA	Nº PUNTAS	TIPO CABLE	Ø CABLE	REF.	PRECIO €/u.
	TOTAL	TRABAJO	TRABAJO	ROTURA						
15-20 mm	700 mm	300 mm	750 Kg	1.600 Kg	2	8	1x19+0	1,0 mm	4.7002.000	65,00
20-25 mm	800 mm	400 mm	750 Kg	1.600 Kg	2	8	1x19+0	1,0 mm	4.7002.001	80,00
25-45 mm	1300 mm	750 mm	1.500 Kg	4.600 Kg	2	8	1x19+0	1,5 mm	4.7002.002	95,00
45-60 mm	1.400 mm	900 mm	2.500 Kg	5.500 Kg	2	8	1x19+0	2,0 mm	4.7002.003	110,00
60-80 mm	1.900 mm	1.200 mm	2.500 Kg	5.500 Kg	2	8	1x19+0	2,5 mm	4.7002.004	125,00
80-100 mm	2.000 mm	1.300 mm	3.000 Kg	6.000 Kg	2	8	1x19+0	3,0 mm	4.7002.005	145,00

### MALLAS ABIERTAS

Ø CAPACIDAD MALLA (de un cable o varios)	LONGITUD		CARGA		Nº HILOS MALLA	Nº PUNTAS	TIPO CABLE	Ø CABLE	REF.	PRECIO €/u.
	TOTAL	TRABAJO	TRABAJO	ROTURA						
15-20 mm	700 mm	300 mm	750 Kg	1.600 Kg	2	8	1x19+0	1,0 mm	4.7004.000	75,00
20-25 mm	800 mm	400 mm	750 Kg	1.600 Kg	2	8	1x19+0	1,0 mm	4.7004.001	90,00
25-45 mm	1300 mm	750 mm	1.500 Kg	4.600 Kg	2	8	1x19+0	1,5 mm	4.7004.002	100,00
45-60 mm	1.400 mm	900 mm	2.500 Kg	5.500 Kg	2	8	1x19+0	2,0 mm	4.7004.003	120,00
60-80 mm	1.900 mm	1.200 mm	2.500 Kg	5.500 Kg	2	8	1x19+0	2,5 mm	4.7004.004	140,00
80-100 mm	2.000 mm	1.300 mm	3.000 Kg	6.000 Kg	2	8	1x19+0	3,0 mm	4.7004.005	165,00

\* Disponibles otras medidas y formatos bajo pedido.